**Art.-Nr.: 635019131**

TRIO
LIGHTING FOR YOU

**(DE) ACHTUNG!**
Vor Beginn der Montagearbeiten lesen Sie bitte aufmerksam die Sicherheitshinweise!

**(EN) WARNING!**
Before assembling, please read carefully the safety instructions!

**(NL) LET OP!**
Lees de veiligheidsinstructies zorgvuldig door voordat u met de montage begint!

**(FR) ATTENTION!**
Avant le début des travaux de montage, prière de lire attentivement les consignes de sécurité

**(IT) ATTENZIONE!**
Prima di installare leggere attentamente l´avviso di sicurezza!

**(ES) ATENCIÓN!**
Antes de comencar con los trabajos de montaje leer detenidamente los avisos de seguridad!

**(PL) UWAGA!**
Przed przystąpieniem do prac montażowych uważnie należy przeczytać wskazówki bezpieczeństwa!

**(FI) HUOMIO!**
Ennen asennustöiden aloittamista pyydämme Teitä lukemaan turvaohjeet huolellisesti!

**(CZ) POZOR!**
Než začnete provádět montážní práce, přečtěte si důkladně bezpečnostní pokyny!

**(RU) ВНИМАНИЕ!**
До начала монтажных рабт внимательно прочтите эти указания ло технике безопасности!

**(GR) ΠΡΟΣΟΧΉ!**
Πριν την διεξαγωγή της συναρμολόγησης διαβάστε προσεκτικά τις υποδείξεις ασφαλείας!

**(RO) ATENŢIUNE!**
A se citi cu atenţie îndicaţiile privind siguranţa, înainte de începerea montării!

**(BG) ВНИМАНИЕ!**
ПреДИ Да Започнете работите по монтажа прочеТеТе ВНиМаТелНо упbТВаНиеТо За беЗопасНосТ!

**(TR) DIKKAT!**
Montaja baºlamadan önce güvenlik talimatnamesini titizlikle okuyunuz!

**(HU) FLGYELEM!**
A szerelési munkák megkezdésė előtt figyelmesen olvassa el a biztonsági útmutatásokat!

**(SV) OBS!**
Läs säkerhetsanvisningama noga innan du börjar med monteringsarbetena!

**(HR) POZOR!**
Prije početka montaže molimo pozorno pročitajte sigurnosne naputke!

**(SL) POZOR!**
Prosim,da pred zacetkom montaze,zaradi varnosti preberete vas navodila,ki so prilozena!

**(SK) POZOR!**
Pred tým ako začnete robit' montážne práce, prečítajte si dôkladne bezpečnostné pokyny!

**(PT) CUIDADO!**
Antes de iniciar os trabalhos de montagem por favor leia atentemente os avisos de segurança!

**(BA) POZOR!**
Prije početka montaže molimo pažljivo pročitajte sigurnosne upute!

**(LT) DĖMESIO!**
Norėdami saugiai ir teisingai sumontuoti šviestuv vadovaukitės šia instrukcija!

**(ET) HOIATUS!**
Enne monteerimist lugege ohutusjuhised tähelepanelikult läbi!

**(DA) OBS!**
Læs sikkerhedsinformationen nøje, før du monterer produktet!

**(NO) ADVARSEL!**
Les sikkerhetsinformasjonen nøye før du monterer produktet!

**(LV) UZMANĪBU!**
Pirms montāžas uzmanīgi izlasiet drošības norādījumus!

**(SR) UPOZORENJE!**
Prije početka montaže, pažljivo pročitajte sigurnosne upute!

**(UK) ПОПЕРЕДЖЕННЯ!**
Перед розбиранням, будь ласка, уважно прочитайте інструкції з техніки безпеки!

---

**TRIO Leuchten GmbH**
**TRIO International GmbH**
Gut Nierhof 17
D-59757 Arnsberg
www.trio-lighting.com
info@trio-lighting.com

WEEE-Reg. Nr.: DE78273666
TRIO Lighting Ibérica s.l.: RAEE 4544
TRIO Lighting Italia s.r.l.: RAEE IT13020000007829
TRIO Lighting Scandinavia Oy: WEEE PIR2005Y354114/2114

Developed in Germany by
Made in PRC

REV 2.6

**Art.-Nr.: 635019131**

TRIO
LIGHTING FOR YOU

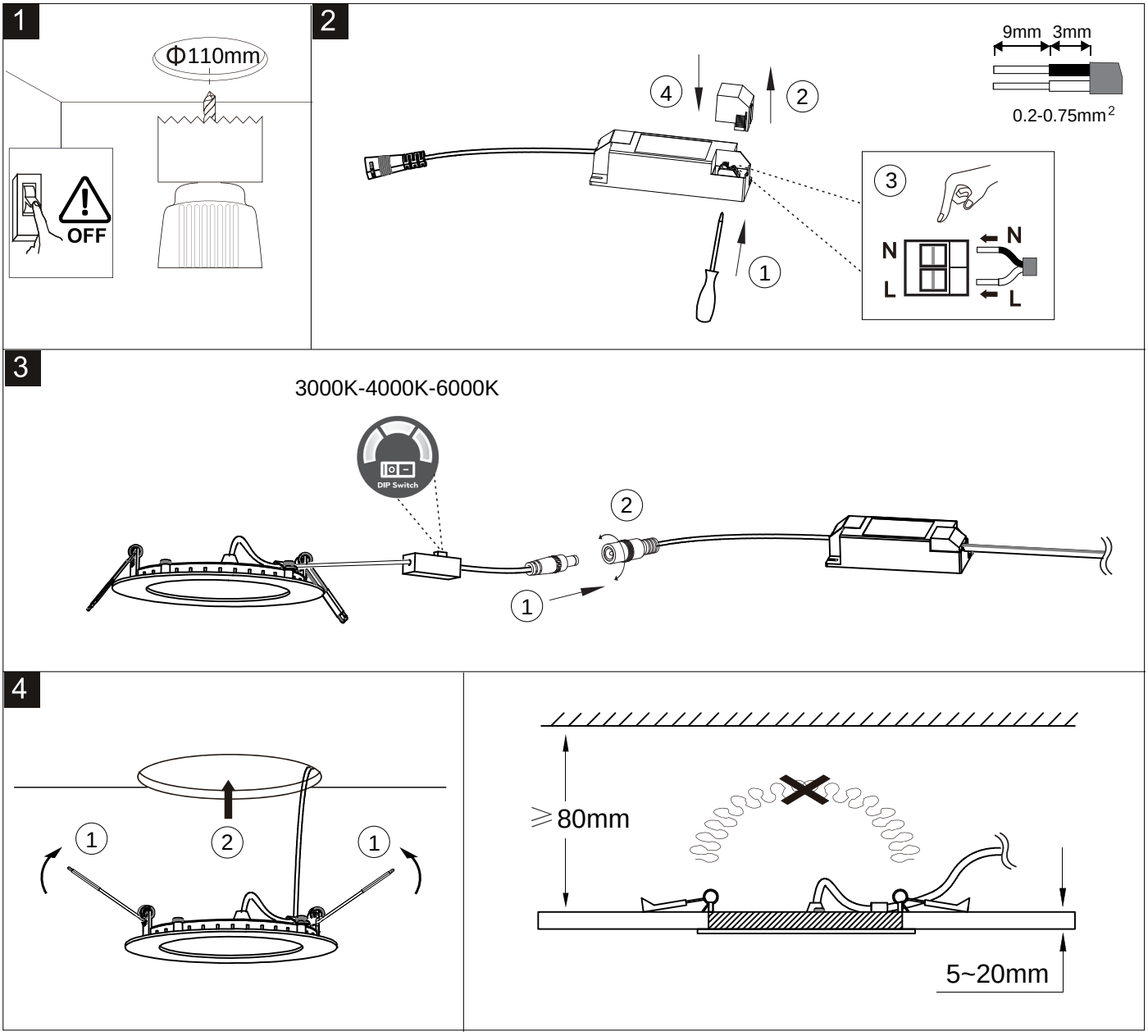


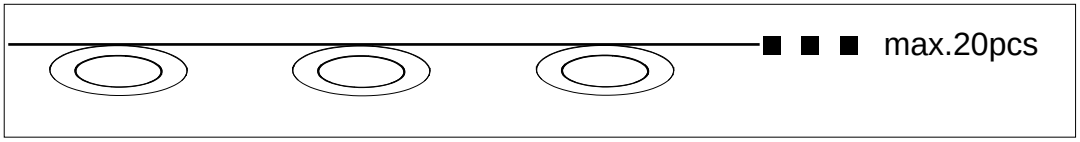


**230V~ 50Hz, 1 x LED 4W**

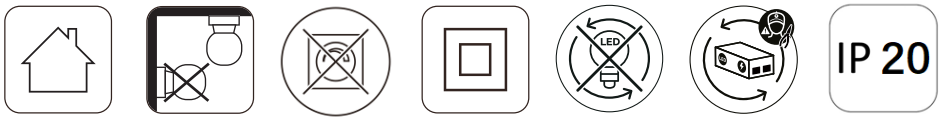


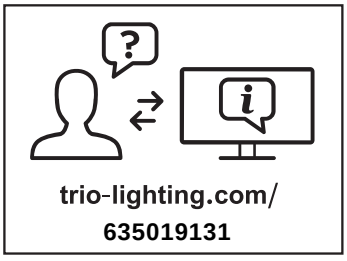


**TRIO Leuchten GmbH** | Gut Nierhof 17 | D-59757 Arnsberg | www.trio-lighting.com | info@trio-lighting.com

TRIO
LIGHTING FOR YOU

| | |
|---|---|
| **DE** | Dieses Produkt enthält eine Lichtquelle(n) der Energieeffizienzklasse(n) **E** |
| **EN** | This product contains light source(s) of energy efficiency class(es) **E** |
| **NL** | Dit product bevat lichtbron(nen) van energiezuinigheid, klasse(n) **E** |
| **FR** | Ce produit contient une/des source(s) lumineuse(s) de classe(s) d'efficacité énergétique **E** |
| **IT** | Questo prodotto contiene fonte/i luminosa/e della/e classe/i di efficienza energetica **E** |
| **ES** | Este producto cuenta con fuente(s) luminosas de eficiencia energética de clase(s) **E** |
| **PL** | Produkt zawiera źródła światła o klasie(-ach) efektywności energetycznej **E** |
| **FI** | Tämä tuote sisältää valolähteitä, joiden energiatehokkuusluokka (tai luokat) on (ovat) **E** |
| **CZ** | Světelný zdroj/světelné zdroje tohoto produktu je/jsou v energetické třídě/energetických třídách **E** |
| **RU** | Это изделие содержит источники света с класом энергопотребления **E** |
| **GR** | Αυτό το προϊόν περιέχει πηγές φωτός τάξης ενεργειακής απόδοσης **E** |
| **RO** | Acest produs conține sursă/surse de lumină cu clasă/clase de eficiență energetică **E** |
| **BG** | Този продукт съдържа светлинен(ни) източник(ци) с клас(ове) на енергийна ефективност **E** |
| **TR** | Bu üründe **E** enerji verimlilik sınıflarına ait ışık kaynakları bulunmaktadır |
| **HU** | Ez a termék **E** energiahatékonysági osztályba tartozó fényforrást tartalmaz |
| **SV** | Denna produkt innehåller ljuskällor i energieffektivitetsklass(er) **E** |
| **HR** | Ovaj proizvod ima izvore svjetla energetske učinkovitosti klase **E** |
| **SL** | Ta izdelek vsebuje svetlobne vire razredov energijske učinkovitosti **E** |
| **SK** | Toto zariadenie obsahuje svetelné zdroje triedy energetickej účinnosti **E** |
| **PT** | Este produto contém uma(s) fonte(s) de luz da(s) classe(s) de eficiência energética **E** |
| **BA** | Ovaj proizvod sadrži izvor(e) svjetlosti energetske efikasnosti klase(a) **E** |
| **LT** | Šiame gaminyje naudojamas šviesos šaltinis (-iai), priklausantis (-ys) energijos vartojimo efektyvumo klasei (-ėms) **E** |
| **ET** | See toode sisaldab **E** klassi(de) energiasäästlikkusega valgusallikat(id) |
| **DA** | Dette produkt indeholder lyskilde(r) af energimærkningsklassern(e) **E** |
| **NO** | Dette produktet inneholder lyskilde(r) til energieffektivitetsklassen(e) **E** |
| **LV** | Šis produkts satur enerģijas avota(-u) gaismas avotus(-us) **E** |
| **SR** | Ovaj proizvod sadrži izvor(e) svetlosti energetske efikasnosti klase(a) **E** |
| **UK** | Цей виріб містить джерела світла з класом енергоспоживання **E** |